

福井県感染症発生動向調査速報

<<令和7年>>

<週報> 第52週 (令和7年12月22日～12月28日)

発行日: 令和8年1月7日

発行: 福井県健康福祉部健康医療局保健予防課
福井県感染症情報センター
(福井県衛生環境研究センター)
kansen-fk@pref.fukui.lg.jp

◆注目疾患の動向

- 【今週の上位5疾患】①インフルエンザ683名(17.51名) ②感染性胃腸炎180名(7.20名) ③A群溶血性レンサ球菌咽頭炎53名(2.12名) ④RSウイルス感染症26名(1.04名) ⑤水痘23名(0.92名)
()内は定点当たり人数
- 【報告数の多い疾患】①インフルエンザ(683名) ②感染性胃腸炎(180名) ③A群溶血性レンサ球菌咽頭炎(53名) ④新型コロナウイルス感染症(32名) ⑤RSウイルス感染症(26名)

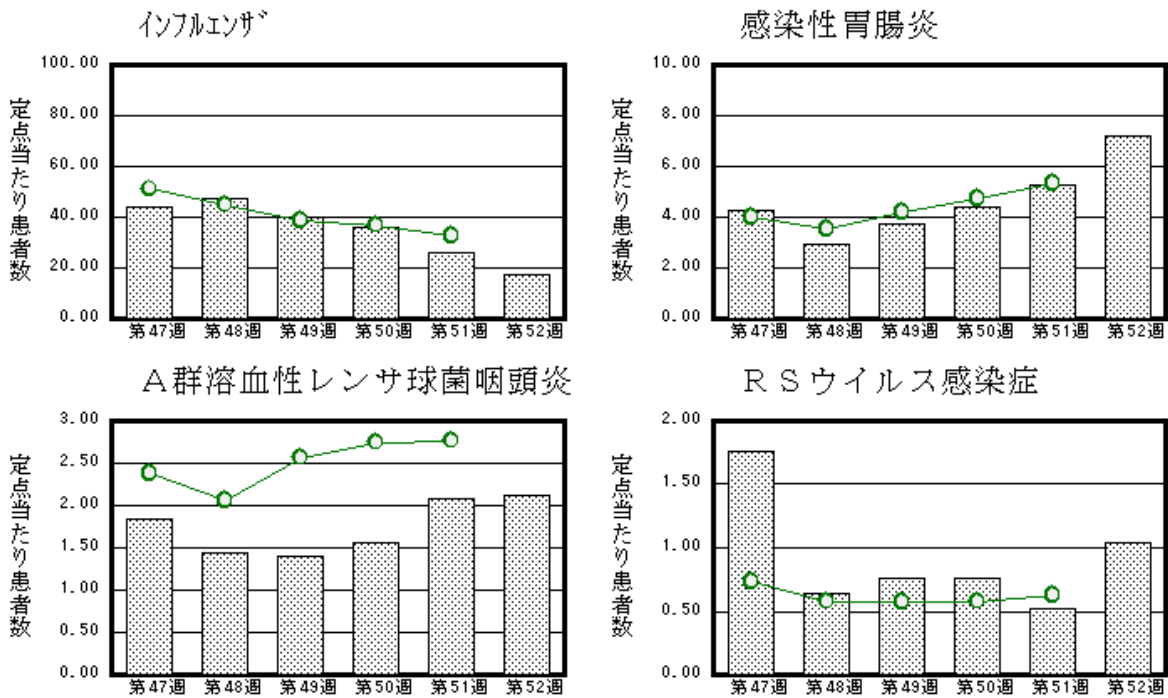

◆急性呼吸器感染症の動向

急性呼吸器感染症(Acute Respiratory Infection: ARI)とは、急性の上気道炎(鼻炎、副鼻腔炎、中耳炎、咽頭炎、喉頭炎)又は下気道炎(気管支炎、細気管支炎、肺炎)を指す病原体による症候群の総称です。
インフルエンザ、新型コロナウイルス、RSウイルス、咽頭結膜熱、A群溶血性レンサ球菌咽頭炎、ヘルパンギーナなどが含まれます。

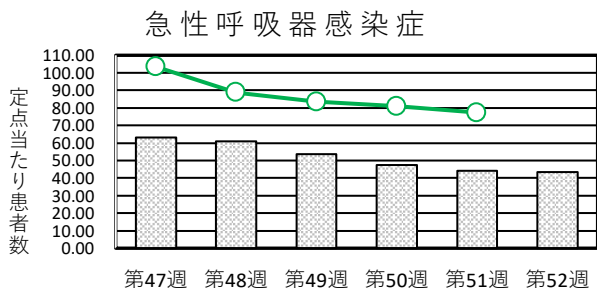

◆感染症週報全国版の要点

2025年第50週(12月8日～12月14日)

| | |
|----------|---|
| 発生動向総覧 | <第50週>インフルエンザの定点当たり報告数は3週連続で減少した。過去5年間の同時期の平均と比較してやや多い |
| 注目すべき感染症 | <今週は該当記事はありません> |
| 感染症関連情報 | ◆病原体情報 病原微生物検出情報(IASR) <速報記事> (12/10更新)ゾフルーザ顆粒剤の承認審査における主要論点の概説 - 小児適応拡大にともなう低年齢での低感受性ウイルス出現リスクとその対応策 ◆海外感染症情報 厚生労働省検疫所(FORTH) マールブルグ病 - エチオピア(2025年11月21日) |
| 速報 | <今週は該当記事はありません> |

※ 詳細は国立健康危機管理研究機構のホームページをご覧ください。 <https://id-info.ijhs.go.jp/surveillance/idwr/>

◆全数届出の感染症(福井県)

- 一類感染症：報告はありませんでした。
- 二類感染症：結核（福井市1名）の報告がありました。
- 三類感染症：報告はありませんでした。
- 四類感染症：報告はありませんでした。
- 五類感染症全数把握対象：水痘（福井市1名）の報告がありました。

| 類型 | 病名 | 年齢 | | | | | | | | 計 |
|----|----|-----|-------|-------|-------|-------|-------|------|--|---|
| | | 0～9 | 10～19 | 20～29 | 30～39 | 40～49 | 50～59 | 60以上 | | |
| 二類 | 結核 | | | | 1 | | | | | 1 |
| 五類 | 水痘 | | 1 | | | | | | | 1 |

◆福井県感染症発生動向調査

[定点報告:五類感染症(週報分)] 令和7年 第52週 令和7年12月22日(月)～令和7年12月28日(日)

| 定点種別 (定点数) | 保健所 病名 | 福井市 | 福井 | 坂井 | 奥越 | 丹南 | 二州 | 若狭 | 計 | 前週 | 全国(51週) |
|--------------------------|--------------------|-----------|----------|-----------|-----------|-----------|-----------|-----------|------------|------------|--------------|
| 急性 呼吸器 感染症 (39) | 急性呼吸器感染症※1 | 395 32.92 | 40 20.00 | 473 94.60 | 121 30.25 | 240 30.00 | 301 60.20 | 125 41.67 | 1695 43.46 | 1719 44.08 | 296974 77.34 |
| | インフルエンザ | 221 18.42 | 31 15.50 | 112 22.40 | 52 13.00 | 122 15.25 | 91 18.20 | 54 18.00 | 683 17.51 | 1025 26.28 | 126127 32.73 |
| | 新型コロナウイルス感染症 | 5 0.42 | | 6 1.20 | 6 1.50 | 11 1.38 | 2 0.40 | 2 0.67 | 32 0.82 | 29 0.74 | 4778 1.24 |
| 小児科 (25) | RSウイルス感染症 | 2 0.25 | | 9 3.00 | 2 0.67 | 2 0.40 | 8 2.67 | 3 1.50 | 26 1.04 | 13 0.52 | 1480 0.63 |
| | 咽頭結膜熱 | | | 7 2.33 | 3 1.00 | 1 0.20 | | | 11 0.44 | 10 0.40 | 750 0.32 |
| | A群溶血性レンサ球菌咽頭炎 | 18 2.25 | | 10 3.33 | 7 2.33 | 12 2.40 | 4 1.33 | 2 1.00 | 53 2.12 | 52 2.08 | 6512 2.77 |
| | 感染性胃腸炎 | 70 8.75 | | 8 2.67 | 2 0.67 | 59 11.80 | 30 10.00 | 11 5.50 | 180 7.20 | 132 5.28 | 12510 5.33 |
| | 水痘 | 4 0.50 | | | 16 5.33 | 2 0.40 | 1 0.33 | | 23 0.92 | 12 0.48 | 908 0.39 |
| | 手足口病 | 4 0.50 | | 1 0.33 | | 3 0.60 | 1 0.33 | | 9 0.36 | 7 0.28 | 136 0.06 |
| | 伝染性紅斑 | 1 0.13 | | 2 0.67 | 7 2.33 | 3 0.60 | | 3 1.50 | 16 0.64 | 12 0.48 | 1191 0.51 |
| | 突発性発しん | 1 0.13 | | | | 1 0.20 | 2 0.67 | | 4 0.16 | 5 0.20 | 509 0.22 |
| | ヘルパンギーナ | | | | | 1 0.20 | | | 1 0.04 | 2 0.08 | 51 0.02 |
| 流行性耳下腺炎 | | | | | | | | | 1 0.04 | 80 0.03 | |
| 眼科 (3) | 急性出血性結膜炎 | | * | * | * | | * | * | | | 9 0.01 |
| | 流行性角結膜炎 | | | | | | | | | | 419 0.60 |
| 基幹 (6) | 細菌性髄膜炎 | | | | | | | | | | 15 0.03 |
| | 無菌性髄膜炎 | | | | | | | | | 1 0.17 | 13 0.03 |
| | マイコプラズマ肺炎 | | | | | 2 2.00 | | 2 2.00 | 4 0.67 | 8 1.33 | 389 0.81 |
| | クラミジア肺炎(オウム病は除く) | | * | * | | | | | | | 6 0.01 |
| | 感染性胃腸炎(ロタウイルス) | | | | | | | | | 1 0.17 | 12 0.02 |
| | インフルエンザ(入院患者) | 7 3.50 | | | 1 1.00 | 1 1.00 | 1 1.00 | | 10 1.67 | 14 2.33 | 1895 3.94 |
| | 新型コロナウイルス感染症(入院患者) | | | | 2 2.00 | | 2 2.00 | | 4 0.67 | 5 0.83 | 674 1.40 |

細字は定点当たり患者数

*欄には定点はありません

※1)急性呼吸器感染症は、発症から10日以内の急性的な症状(咳嗽、咽頭痛、呼吸困難、鼻汁、鼻閉のいずれか1つ以上)があり、かつ感染症を疑う外来症例の報告のため、インフルエンザ等の報告を含みます。

◆福井県感染症発生動向調査(定点報告:五類感染症)

令和7年第52週 令和7年12月22日(月)～令和7年12月28日(日)

| 急性呼吸器感染症定点 | | | | | 小児科定点 | | | | | | | | | | 眼科・基幹定点 | | | | | | | | | | | | | | | |
|------------|----------|--------|---------|--------------|--------|-----------|-------|---------------|--------|------|------|-------|--------|---------|---------|-------|----------|---------|--------|--------|-----------|------------------------|----------|--------|-------------------|------------------------|---|---|---|--|
| 年齢区分 | 急性呼吸器感染症 | 年齢区分 | インフルエンザ | 新型コロナウイルス感染症 | 年齢区分 | RSウイルス感染症 | 咽頭結膜熱 | A群溶血性レンサ球菌咽頭炎 | 感染性胃腸炎 | 水痘 | 手足口病 | 伝染性紅斑 | 突発性発しん | ヘルパンギーナ | 流行性耳下腺炎 | 年齢区分 | 急性出血性結膜炎 | 流行性角結膜炎 | 細菌性髄膜炎 | 無菌性髄膜炎 | マイコプラズマ肺炎 | (クラミジア肺炎 (オウム病を除く)) | (ロタウイルス) | 感染性胃腸炎 | インフルエンザ (入院患者) | 新型コロナウイルス感染症 (入院患者) | | | | |
| ～11ヶ月 | 126 | ～5ヶ月 | 4 | 2 | ～5ヶ月 | 5 | | | 5 | | | | | | | ～5ヶ月 | | | | | | | | | | | | | | |
| | | ～11ヶ月 | 12 | 2 | ～11ヶ月 | 1 | 2 | | 15 | | 2 | | 1 | | | ～11ヶ月 | | | | | | | | | | | | | | |
| 1～4歳 | 576 | 1歳 | 37 | 3 | 1歳 | 17 | 2 | 2 | 34 | 1 | 3 | 1 | 3 | | | 1歳 | | | | | | | | | | | | | | |
| | | 2歳 | 49 | 1 | 2歳 | 1 | 2 | 7 | 20 | 1 | 3 | 1 | | | | 2歳 | | | | | | | | | | | | | | |
| | | 3歳 | 50 | 2 | 3歳 | 2 | 3 | 4 | 20 | | 1 | 2 | | | | 3歳 | | | | | 1 | | | | | 1 | | | | |
| | | 4歳 | 34 | 4 | 4歳 | | 1 | 6 | 16 | | | | 5 | | 1 | | 4歳 | | | | | | | | | | | | | |
| 5～9歳 | 367 | 5歳 | 39 | | 5歳 | | | 9 | 14 | 2 | | 3 | | | | 5歳 | | | | | 1 | | | | | | | | | |
| | | 6歳 | 31 | 1 | 6歳 | | | 4 | 12 | 4 | | 1 | | | | 6歳 | | | | | | | | | | | | | | |
| | | 7歳 | 33 | 1 | 7歳 | | | 7 | 14 | 3 | | 1 | | | | 7歳 | | | | | | | | | | | | | | |
| | | 8歳 | 42 | 1 | 8歳 | | | 6 | 4 | 6 | | 2 | | | | 8歳 | | | | | | | | | | | | | | |
| | | 9歳 | 54 | | 9歳 | | | 3 | 10 | | | | | | | 9歳 | | | | | | | | | | | | | | |
| 10～14歳 | 226 | 10～14歳 | 139 | 2 | 10～14歳 | | | 4 | 11 | 6 | | | | | 10～14歳 | | | | | 2 | | | | | | | | | | |
| 15～19歳 | 82 | 15～19歳 | 32 | | 15～19歳 | | | | | | | | | | 15～19歳 | | | | | | | | | | | 2 | | | | |
| 20～29歳 | 51 | 20～29歳 | 22 | 1 | 20歳以上 | | | 1 | 5 | | | | | | 20～29歳 | | | | | | | | | | | | | | | |
| 30～39歳 | 36 | 30～39歳 | 24 | 3 | | | | | | | | | | | 30～39歳 | | | | | | | | | | | | | | | |
| 40～49歳 | 34 | 40～49歳 | 22 | | | | | | | | | | | | 40～49歳 | | | | | | | | | | | | | | | |
| 50～59歳 | 47 | 50～59歳 | 20 | 1 | | | | | | | | | | | 50～59歳 | | | | | | | | | | | | | | | |
| 60～69歳 | 48 | 60～69歳 | 17 | 2 | | | | | | | | | | | 60～69歳 | | | | | | | | | | | | | | 1 | |
| 70～79歳 | 44 | 70～79歳 | 9 | 4 | | | | | | | | | | | 70歳以上 | | | | | | | | | | | | 7 | 3 | | |
| 80歳以上 | 58 | 80歳以上 | 13 | 2 | | | | | | | | | | | | | | | | | | | | | | | | | | |
| 合計 | 1695 | | 683 | 32 | | 26 | 11 | 53 | 180 | 23 | 9 | 16 | 4 | 1 | | | | | | | 4 | | | | 10 | 4 | | | | |
| 前週計 | 1719 | | 1025 | 29 | | 13 | 10 | 52 | 132 | 12 | 7 | 12 | 5 | 2 | 1 | | | | | 1 | 8 | | | 1 | 14 | 5 | | | | |
| 前週比 | 0.99 | | 0.67 | 1.1 | | 2 | 1.1 | 1.02 | 1.36 | 1.92 | 1.29 | 1.33 | 0.8 | 0.5 | | | *** | *** | *** | | 0.5 | *** | | | 0.71 | 0.8 | | | | |
| 増減数 | -24 | | -342 | 3 | | 13 | 1 | 1 | 48 | 11 | 2 | 4 | -1 | -1 | -1 | | | | | -1 | -4 | | | -1 | -4 | -1 | | | | |

***は前週計が“0”のとき