

福井県感染症発生動向調査速報

＜＜令和8年＞＞

＜週報＞ 第24週（令和8年6月8日～6月14日）

発行日： 令和8年6月17日

＜月報＞ 5月（令和8年5月1日～5月31日）

発行： 福井県健康福祉部健康医療局保健予防課

福井県感染症情報センター

（福井県衛生環境研究センター）

kansen-fk@pref.fukui.lg.jp

◆注目疾患の動向

- 【今週の上位5疾患】①感染性胃腸炎134名(5.36名) ②A群溶血性レンサ球菌咽頭炎77名(3.08名) ③手足口病48名(1.92名) ④新型コロナウイルス感染症53名(1.36名) ⑤咽頭結膜熱25名(1.00名)
- 【報告数の多い疾患】①感染性胃腸炎(134名) ②A群溶血性レンサ球菌咽頭炎(77名) ③新型コロナウイルス感染症(53名) ④手足口病(48名) ⑤咽頭結膜熱(25名)

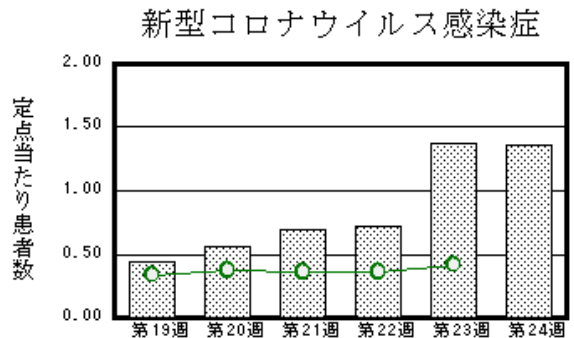
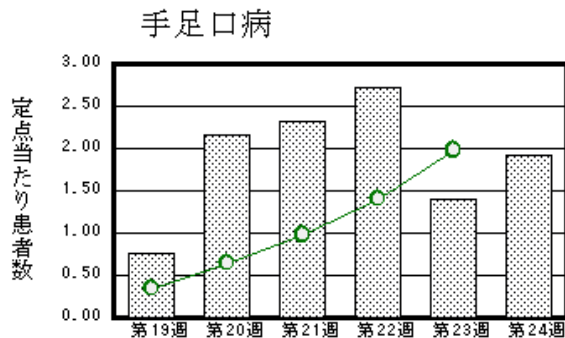
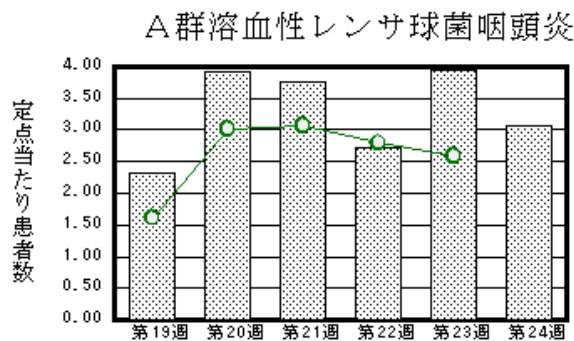
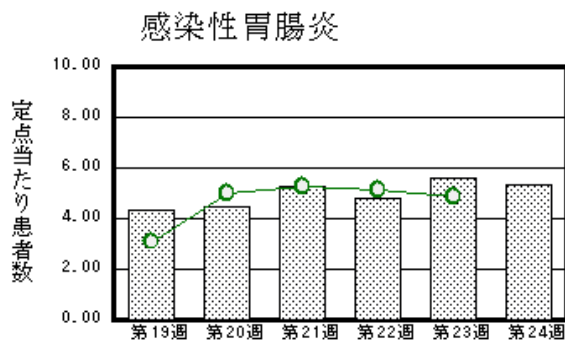

※ 棒グラフは福井県、折れ線グラフは全国の数値を表しています。

◎ 各疾患の動向グラフについては福井県感染症情報のホームページをご覧ください。

◆急性呼吸器感染症の動向

急性呼吸器感染症(Acute Respiratory Infection: ARI)とは、急性の上気道炎(鼻炎、副鼻腔炎、中耳炎、咽頭炎、喉頭炎)又は下気道炎(気管支炎、細気管支炎、肺炎)を指す病原体による症候群の総称です。

インフルエンザ、新型コロナウイルス、RSウイルス、咽頭結膜熱、A群溶血性レンサ球菌咽頭炎、ヘルパンギーナなどが含まれます。

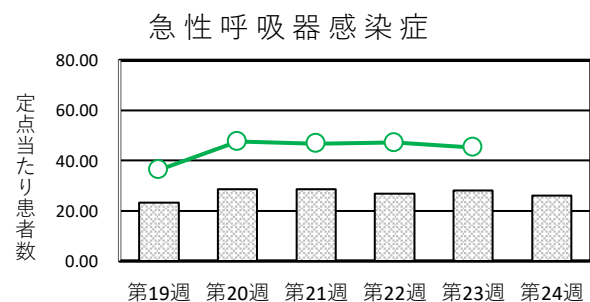

◆感染症週報全国版の要点

2026年第22週(5月25日～5月31日)

| | |
|----------|---|
| 発生動向総覧 | ＜第22週＞手足口病の定点当たり報告数は3週連続で増加した |
| 注目すべき感染症 | ＜今週は該当記事はありません＞ |
| 感染症関連情報 | ◆病原体情報 病原微生物検出情報(IASR) ◆海外感染症情報 厚生労働省検疫所(FORTH)ブンディブギョウイルスによるエボラ出血熱ーコンゴ民主共和国およびウガンダ(2026年5月16日) |
| 速報 | ＜今週は該当記事はありません＞ |

※ 詳細は国立健康危機管理研究機構のホームページをご覧ください。 <https://id-info.jihs.go.jp/surveillance/idwr/>

◆全数届出の感染症(福井県)

一類感染症：報告はありませんでした。
 二類感染症：報告はありませんでした。
 三類感染症：腸管出血性大腸菌感染症(丹南1名)の報告がありました。
 四類感染症：報告はありませんでした。
 五類感染症全数把握対象：報告はありませんでした。

| 類型 | 病名 | 年齢 | | | | | | | | 合計 |
|----|-------------|-----|-------|-------|-------|-------|-------|------|--|----|
| | | 0～9 | 10～19 | 20～29 | 30～39 | 40～49 | 50～59 | 60以上 | | |
| 三類 | 腸管出血性大腸菌感染症 | 1 | | | | | | | | 1 |

◆福井県感染症発生動向調査

[定点報告:五類感染症(週報分)] 令和8年 第24週 令和8年6月8日(月)～令和8年6月14日(日)

| 定点種別 (定点数) | 保健所 病名 | 福井県 | | | | | | | | 計 | 前週 | 全国(23週) | |
|--------------------------|--------------------|-----------|---------|-----------|----------|-----------|-----------|----------|------------|------------|--------------|---------|----|
| | | 福井市 | 福井 | 坂井 | 奥越 | 丹南 | 二州 | 若狭 | 8 | | | 9 | 10 |
| 急性 呼吸器 感染症 (39) | 急性呼吸器感染症※1 | 334 27.83 | 17 8.50 | 192 38.40 | 99 24.75 | 161 20.13 | 148 29.60 | 65 21.67 | 1016 26.05 | 1100 28.21 | 169196 45.32 | | |
| | インフルエンザ | | | | | | | | | | 239 0.06 | | |
| | 新型コロナウイルス感染症 | 10 0.83 | | 19 3.80 | 11 2.75 | 11 1.38 | | 2 0.67 | 53 1.36 | 54 1.38 | 1589 0.42 | | |
| 小児科 (25) | RSウイルス感染症 | 6 0.75 | | 3 1.00 | | | 1 0.33 | | 10 0.40 | 10 0.40 | 682 0.30 | | |
| | 咽頭結膜熱 | 10 1.25 | | 5 1.67 | 1 0.33 | 4 0.80 | | 5 2.50 | 25 1.00 | 19 0.76 | 1403 0.62 | | |
| | A群溶血性レンサ球菌咽頭炎 | 32 4.00 | 4 4.00 | 9 3.00 | 1 0.33 | 25 5.00 | 2 0.67 | 4 2.00 | 77 3.08 | 99 3.96 | 5825 2.58 | | |
| | 感染性胃腸炎 | 59 7.38 | 3 3.00 | 12 4.00 | 1 0.33 | 29 5.80 | 22 7.33 | 8 4.00 | 134 5.36 | 140 5.60 | 11033 4.88 | | |
| | 水痘 | 2 0.25 | | 1 0.33 | | 2 0.40 | | | 5 0.20 | 12 0.48 | 823 0.36 | | |
| | 手足口病 | 10 1.25 | | 8 2.67 | 4 1.33 | 24 4.80 | 1 0.33 | 1 0.50 | 48 1.92 | 35 1.40 | 4485 1.98 | | |
| | 伝染性紅斑 | | | | 1 0.33 | | | | 1 0.04 | 2 0.08 | 147 0.07 | | |
| | 突発性発しん | 1 0.13 | | 2 0.67 | | 1 0.20 | | 1 0.50 | 5 0.20 | 9 0.36 | 839 0.37 | | |
| | ヘルパンギーナ | 4 0.50 | 1 1.00 | | 1 0.33 | | 1 0.33 | | 7 0.28 | 1 0.04 | 975 0.43 | | |
| | 流行性耳下腺炎 | | | | | | | | | | 88 0.04 | | |
| 眼科 (3) | 急性出血性結膜炎 | | * | * | * | | * | * | | | 9 0.01 | | |
| | 流行性角結膜炎 | | | | | | | | | | 331 0.48 | | |
| 基幹 (6) | 細菌性髄膜炎 | 1 0.50 | | | | | | | 1 0.17 | | 14 0.03 | | |
| | 無菌性髄膜炎 | 1 0.50 | | | | | | | 1 0.17 | | 19 0.04 | | |
| | マイコプラズマ肺炎 | | | | | 5 5.00 | | | 5 0.83 | 2 0.33 | 97 0.20 | | |
| | クラミジア肺炎(オウム病は除く) | | * | * | | | | | | | 4 0.01 | | |
| | 感染性胃腸炎(ロタウイルス) | | | | | | | | | | 17 0.04 | | |
| | インフルエンザ(入院患者) | | | | | | | | | | ※2 | | |
| | 新型コロナウイルス感染症(入院患者) | 2 1.00 | | | | 1 1.00 | | | 3 0.50 | | 91 0.19 | | |

細字は定点当たり患者数

*欄には定点はありません

※1)急性呼吸器感染症は、発症から10日以内の急性的な症状(咳嗽、咽頭痛、呼吸困難、鼻汁、鼻閉のいずれか1つ以上)があり、かつ感染症を疑う外来症例の報告のため、インフルエンザ等の報告を含みます。

※2)は、2025/2026シーズンの全国の集計は第17週で終了いたしました。

◆福井県感染症発生動向調査(定点報告:五類感染症)

令和8年第24週 令和8年6月8日(月)～令和8年6月14日(日)

| 急性呼吸器感染症定点 | | | | | 小児科定点 | | | | | | | | | 眼科・基幹定点 | | | | | | | | | | | | | |
|------------|----------|--------|---------|--------------|--------|-----------|-------|---------------|--------|------|------|-------|--------|---------|---------|-------|----------|---------|--------|--------|-----------|------------------------|----------------------|-------------------|------------------------|-----|---|
| 年齢区分 | 急性呼吸器感染症 | 年齢区分 | インフルエンザ | 新型コロナウイルス感染症 | 年齢区分 | RSウイルス感染症 | 咽頭結膜熱 | A群溶血性レンサ球菌咽頭炎 | 感染性胃腸炎 | 水痘 | 手足口病 | 伝染性紅斑 | 突発性発しん | ヘルパンギーナ | 流行性耳下腺炎 | 年齢区分 | 急性出血性結膜炎 | 流行性角結膜炎 | 細菌性髄膜炎 | 無菌性髄膜炎 | マイコプラズマ肺炎 | (クラミジア肺炎 (オウム病を除く)) | (感染性胃腸炎 (ロタウイルス)) | インフルエンザ (入院患者) | 新型コロナウイルス感染症 (入院患者) | | |
| ～11ヶ月 | 116 | ～5ヶ月 | | 1 | ～5ヶ月 | 3 | | | 3 | | 1 | | | | | ～5ヶ月 | | | | | | | | | | | |
| | | ～11ヶ月 | | 1 | ～11ヶ月 | 2 | | | 12 | | 9 | | 3 | 3 | | ～11ヶ月 | | | | | | | | | | | |
| 1～4歳 | 468 | 1歳 | | 4 | 1歳 | 4 | 13 | 3 | 29 | | 22 | | 2 | 2 | | 1歳 | | | | | 1 | | | | | | |
| | | 2歳 | | 2 | 2歳 | | | 5 | 5 | 13 | | 10 | | | 1 | 2歳 | | | | | | | | | | | |
| | | 3歳 | | 6 | 3歳 | | | 1 | 11 | 18 | 2 | 4 | | | | 3歳 | | | | | 2 | | | | | | |
| | | 4歳 | | 7 | 4歳 | 1 | | 1 | 12 | 19 | | 1 | | | | 4歳 | | | | | | | | | | | 1 |
| 5～9歳 | 196 | 5歳 | | 1 | 5歳 | | | 1 | 9 | | 6 | | | | | 5歳 | | | | | | | | | | | |
| | | 6歳 | | 2 | 6歳 | | | | 7 | 5 | 1 | 1 | 1 | | | 6歳 | | | | | | | | | | | |
| | | 7歳 | | 4 | 7歳 | | | 1 | 14 | 4 | 1 | | | | | 7歳 | | | | | 2 | | | | | | |
| | | 8歳 | | 2 | 8歳 | | | 1 | 8 | 4 | | | | | | 8歳 | | | | | | | | | | | |
| | | 9歳 | | 5 | 9歳 | | | | 4 | 3 | | | | | | 9歳 | | | | | | | | | | | |
| 10～14歳 | 83 | 10～14歳 | | 17 | 10～14歳 | | | 1 | 3 | 12 | 1 | | | 1 | 10～14歳 | | | | | | | | | | | | |
| 15～19歳 | 16 | 15～19歳 | | | 15～19歳 | | | | | 5 | | | | | 15～19歳 | | | | | | | | | | | | |
| 20～29歳 | 13 | 20～29歳 | | | 20歳以上 | | | 1 | 1 | 1 | | | | | 20～29歳 | | | | | | | | | | | | |
| 30～39歳 | 23 | 30～39歳 | | | | | | | | | | | | | 30～39歳 | | | | | | | | | | | | |
| 40～49歳 | 19 | 40～49歳 | | | | | | | | | | | | | 40～49歳 | | | | | 1 | | | | | | | |
| 50～59歳 | 10 | 50～59歳 | | | | | | | | | | | | | 50～59歳 | | | | | | | | | | | | |
| 60～69歳 | 27 | 60～69歳 | | 1 | | | | | | | | | | | 60～69歳 | | | | | | | | | | | | |
| 70～79歳 | 16 | 70～79歳 | | | | | | | | | | | | | 70歳以上 | | | | 1 | | | | | | | 2 | |
| 80歳以上 | 29 | 80歳以上 | | | | | | | | | | | | | | | | | | | | | | | | | |
| 合計 | 1016 | | | 53 | | 10 | 25 | 77 | 134 | 5 | 48 | 1 | 5 | 7 | | | | | 1 | 1 | 5 | | | | | 3 | |
| 前週計 | 1100 | | | 54 | | 10 | 19 | 99 | 140 | 12 | 35 | 2 | 9 | 1 | | | | | | | 2 | | | | | | |
| 前週比 | 0.92 | | *** | 0.98 | | 1 | 1.32 | 0.78 | 0.96 | 0.42 | 1.37 | 0.5 | 0.56 | 7 | *** | | | *** | *** | *** | *** | 2.5 | *** | *** | *** | *** | |
| 増減数 | -84 | | | -1 | | | 6 | -22 | -6 | -7 | 13 | -1 | -4 | 6 | | | | | 1 | 1 | 3 | | | | | 3 | |

***は前週計が“0”のとき

◆福井県感染症発生動向調査(定点報告:五類感染症月報分)

令和8年5月

[患者数:人]

| | STD 定点数 | 性器クラミジア | | 性器ヘルペス | | 尖圭コンジローマ | | 淋菌感染症 | | 合計 | | 基幹 定点数 | メチシリン 耐性黄色 ブドウ球 菌感染症 | ペニシリン 耐性肺炎 球菌感 染症 | 合計 | |
|--------|------------|---------|-----|--------|---|----------|---|-------|-----|----|---|-----------|-------------------------------|----------------------------|-----|-----|
| | | 男 | 女 | 男 | 女 | 男 | 女 | 男 | 女 | 男 | 女 | | | | | |
| 福井市 | 2 | | | | 3 | | 1 | | | | 4 | 2 | | | | |
| 福井 | 0 | | | | | | | | | | | 0 | | | | |
| 坂井 | 1 | | | | | | | | | | | 0 | | | | |
| 奥越 | 0 | | | | | | | | | | | 1 | | | | |
| 丹南 | 1 | 1 | | | | | | | | | 1 | 1 | | | | |
| 二州 | 1 | 1 | | | | | | | | | 1 | 1 | | | | |
| 若狭 | 0 | | | | | | | | | | | 1 | | | | |
| 合計 | 5 | 2 | | | 3 | | 1 | | | | 2 | 4 | 6 | 12 | | 12 |
| 前期計 | 5 | 2 | | | 3 | | 1 | | | | 2 | 4 | 6 | 5 | | 5 |
| 当期間/前期 | | 1 | *** | *** | 1 | *** | 1 | *** | *** | 1 | 1 | | | 2.4 | *** | 2.4 |
| 増減数 | | | | | | | | | | | | | | 7 | | 7 |

[定点当たり患者数:人/定点]

| | STD 定点数 | 性器クラミジア | | 性器ヘルペス | | 尖圭コンジローマ | | 淋菌感染症 | | 合計 | | 基幹 定点数 | メチシリン 耐性黄色 ブドウ球 菌感染症 | ペニシリン 耐性肺炎 球菌感 染症 | 合計 | |
|------|------------|---------|------|--------|------|----------|------|-------|------|------|------|-----------|-------------------------------|----------------------------|------|------|
| | | 男 | 女 | 男 | 女 | 男 | 女 | 男 | 女 | 男 | 女 | | | | | |
| 福井市 | 2 | | | | 1.50 | | 0.50 | | | | 2.00 | 2 | | | | |
| 福井 | 0 | | | | | | | | | | | 0 | | | | |
| 坂井 | 1 | | | | | | | | | | | 0 | | | | |
| 奥越 | 0 | | | | | | | | | | | 1 | | | | |
| 丹南 | 1 | 1.00 | | | | | | | | | 1.00 | 1 | | | | |
| 二州 | 1 | 1.00 | | | | | | | | | 1.00 | 1 | | | | |
| 若狭 | 0 | | | | | | | | | | | 1 | | | | |
| 合計 | 5 | 0.40 | | | 0.60 | | 0.20 | | | | 0.40 | 0.80 | 6 | 2.00 | | 2.00 |
| 全国5月 | 972 | 1.10 | 1.15 | 0.34 | 0.56 | 0.34 | 0.14 | 0.44 | 0.16 | 2.22 | 2.01 | 480 | 2.55 | 0.08 | 2.63 | |

[年齢階層別患者数:人]

| | STD | 性器クラミジア | | 性器ヘルペス | | 尖圭コンジローマ | | 淋菌感染症 | | 合計 | | 基幹 | メチシリン 耐性黄色 ブドウ球 菌感染症 | ペニシリン 耐性肺炎 球菌感 染症 | 合計 |
|---------|-----|---------|-----|--------|---|----------|---|-------|-----|----|---|----|-------------------------------|----------------------------|-----|
| | | 男 | 女 | 男 | 女 | 男 | 女 | 男 | 女 | 男 | 女 | | | | |
| 0歳 | | | | | | | | | | | | | | | |
| 1歳~4歳 | | | | | | | | | | | | | 3 | | 3 |
| 5歳~9歳 | | | | | | | | | | | | | | | |
| 10歳~14歳 | | | | | | | | | | | | | | | |
| 15歳~19歳 | | | | | | | | | | | | | | | |
| 20歳~24歳 | | 1 | | | | | | | | | 1 | | | | |
| 25歳~29歳 | | | | | | | | | | | | | | | |
| 30歳~34歳 | | | | | | | | | | | | | | | |
| 35歳~39歳 | | 1 | | | | | 1 | | | | 1 | 1 | | | |
| 40歳~44歳 | | | | | | | | | | | | | 1 | | 1 |
| 45歳~49歳 | | | | | 1 | | | | | | | 1 | | | |
| 50歳~54歳 | | | | | 1 | | | | | | | 1 | 1 | | 1 |
| 55歳~59歳 | | | | | 1 | | | | | | | 1 | | | |
| 60歳~64歳 | | | | | | | | | | | | | | | |
| 65歳~69歳 | | | | | | | | | | | | | 1 | | 1 |
| 70歳以上 | | | | | | | | | | | | | 6 | | 6 |
| 合計 | | 2 | | | 3 | | 1 | | | | 2 | 4 | 12 | | 12 |
| 前期計 | | 2 | | | 3 | | 1 | | | | 2 | 4 | 5 | | 5 |
| 当期間/前期 | | 1 | *** | *** | 1 | *** | 1 | *** | *** | 1 | 1 | | 2.4 | *** | 2.4 |
| 増減数 | | | | | | | | | | | | | 7 | | 7 |

***は前期計が"0"のとき